BRETAGNE ENVIRONNEMENT
GROUPEMENT D'INTÉRÊT PUBLIC

LES PROGRAMMES LOCAUX DE PRÉVENTION ORDURES MÉNAGÈRES ET ASSIMILÉES (PLP OMA) ET LES LAURÉATS ZDZG EN BRETAGNE - SITUATION DÉCEMBRE 2015

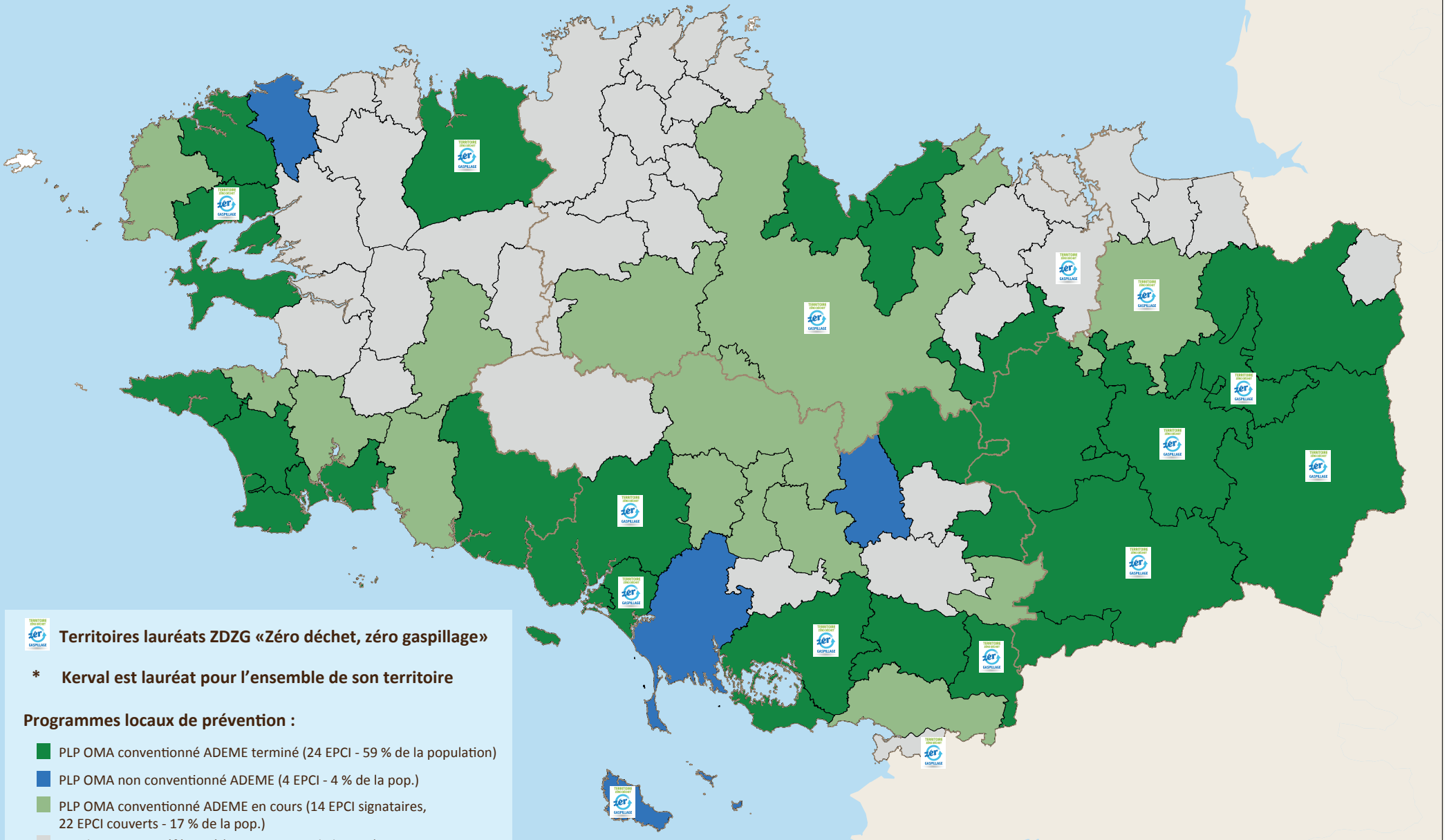

Territoires lauréats ZDZG «Zéro déchet, zéro gaspillage»

* **Kerval est lauréat pour l'ensemble de son territoire**

Programmes locaux de prévention :

- PLP OMA conventionné ADEME terminé (24 EPCI - 59 % de la population)
- PLP OMA non conventionné ADEME (4 EPCI - 4 % de la pop.)
- PLP OMA conventionné ADEME en cours (14 EPCI signataires, 22 EPCI couverts - 17 % de la pop.)
- Pas de PLP OMA référencé (34 EPCI - 20 % de la pop.)

0 10 20 30 40 50 Kilomètres

N

Données : ORDB, 2014
Fonds : © IGN BDCARTO® 2013
Réalisation : GIP Bretagne environnement - Avril 2016

En savoir plus : www.bretagne-environnement.org

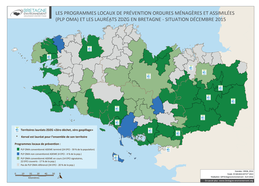
BRETAGNE
PÉNINSULE
ÉCONOMIQUE
LES PROGRAMMES LOCAUX DE PRÉVENTION DROGUES MÉNAGÈRES ET ASSIMILÉES
(PLP DMA) ET LES LAURÉATS 2020 EN BRETAGNE - SITUATION DÉCEMBRE 2015
Territoires touchés 2020: rière alcool, avec goudron
Accord cadre bassin pour l'ensemble de son territoire
Programmes locaux de prévention :
1 PLP DMA concernant 50000 habitants (2015 - 50 % de la population)
1 PLP DMA sur convention 2020 (2015 - 5 % de la pop.)
1 PLP DMA sur convention 2020 (2015 - 5 % de la pop.) + 1 convention, 15 % de la pop. (2015 - 15 % de la pop.)
1 PLP DMA sur convention 2020 (2015 - 15 % de la pop.)
Source : DGAL 2015
Fond de carte : IGN Admin Express
Réalisation : Pôle Cartographie DRAAF Bretagne
DRAAF Bretagne - Pôle Cartographie - Décembre 2015