BRETAGNE ENVIRONNEMENT
GROUPEMENT D'INTÉRÊT PUBLIC
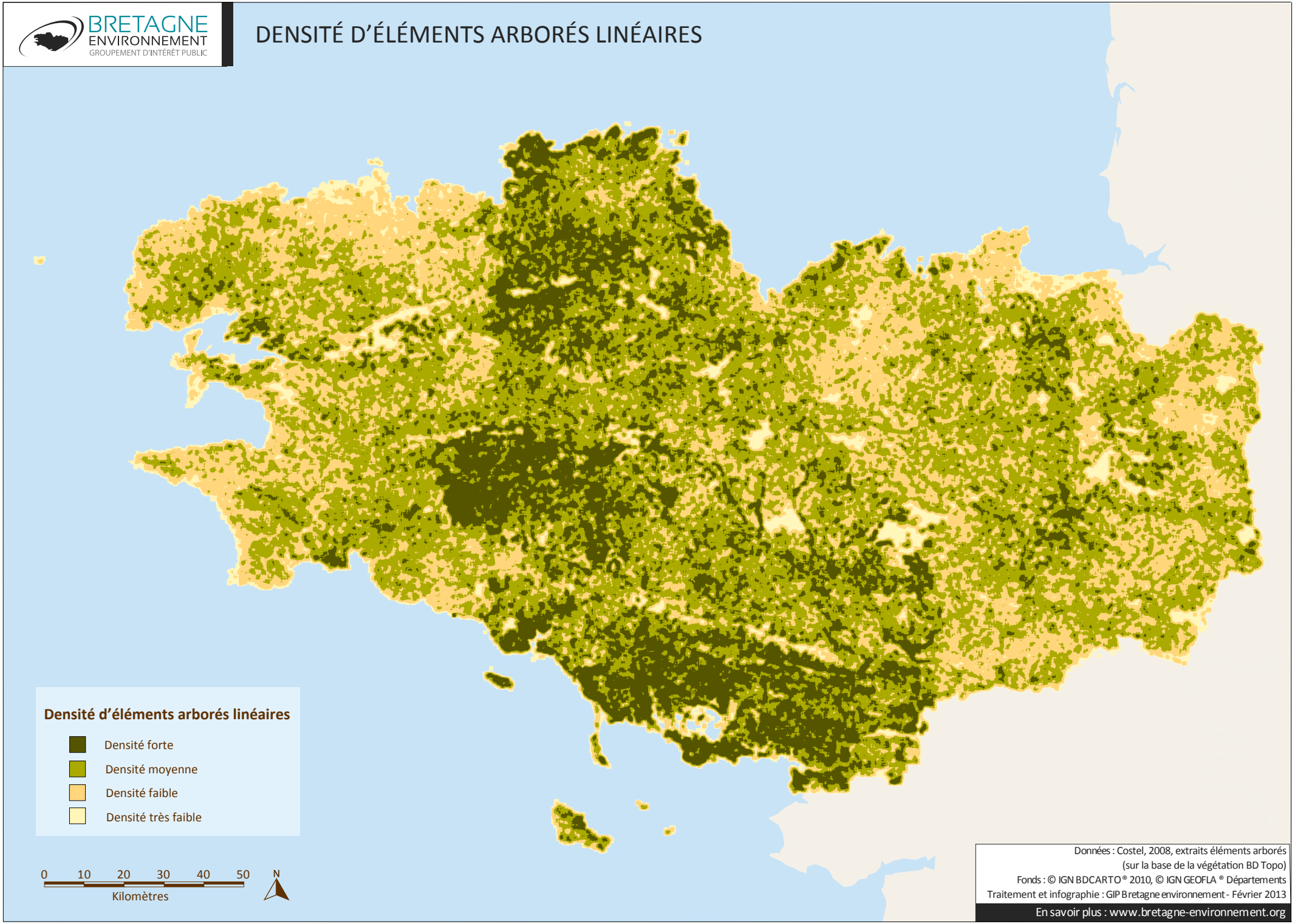
DENSITÉ D'ÉLÉMENTS ARBORÉS LINÉAIRES