BRETAGNE ENVIRONNEMENT
GROUPEMENT D'INTÉRÊT PUBLIC

LES ÉTABLISSEMENTS SEVESO EN BRETAGNE EN 2014

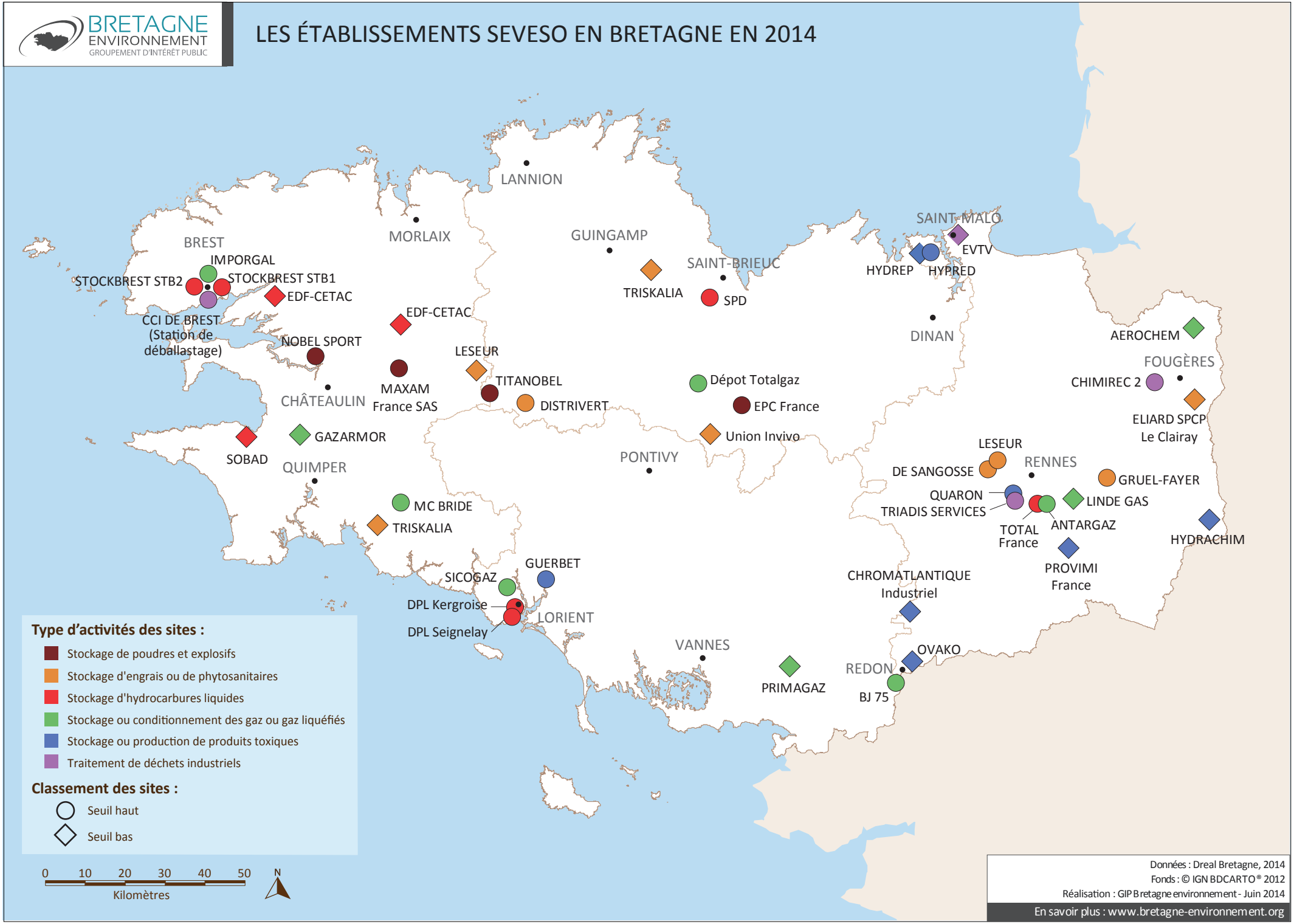

Données : Dreal Bretagne, 2014
Fonds : © IGN BDCARTO® 2012
Réalisation : GIP Bretagne environnement - Juin 2014
En savoir plus : www.bretagne-environnement.org