BRETAGNE ENVIRONNEMENT
GROUPEMENT D'INTÉRÊT PUBLIC
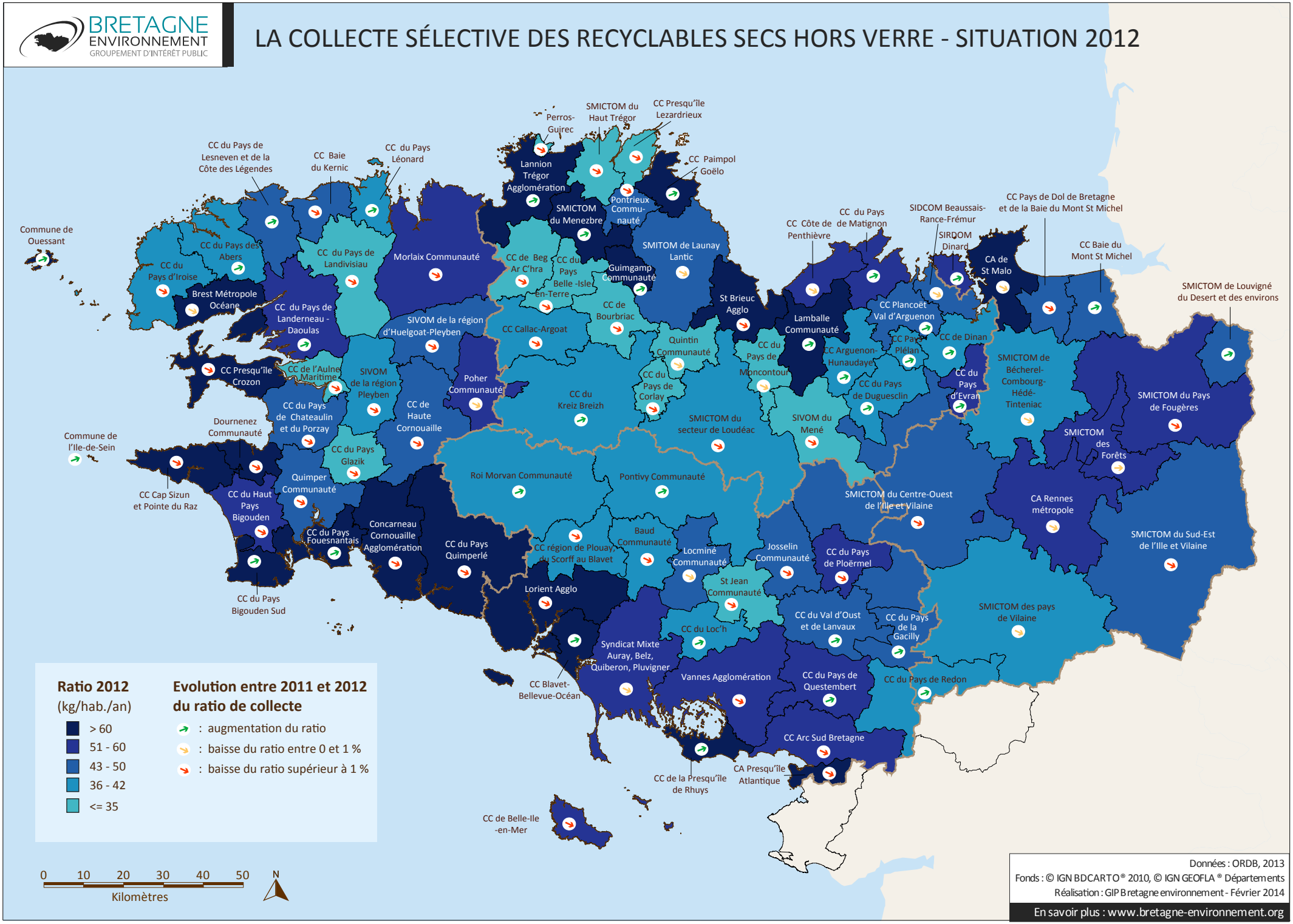
LA COLLECTE SÉLECTIVE DES RECYCLABLES SECS HORS VERRE - SITUATION 2012