bretagne-environnement.org
RESEAU D'INFORMATION

LES TERRITOIRES DOCUMENTÉS EN BRETAGNE POUR LEUR PATRIMOINE NATUREL*

* État des connaissances en 2010

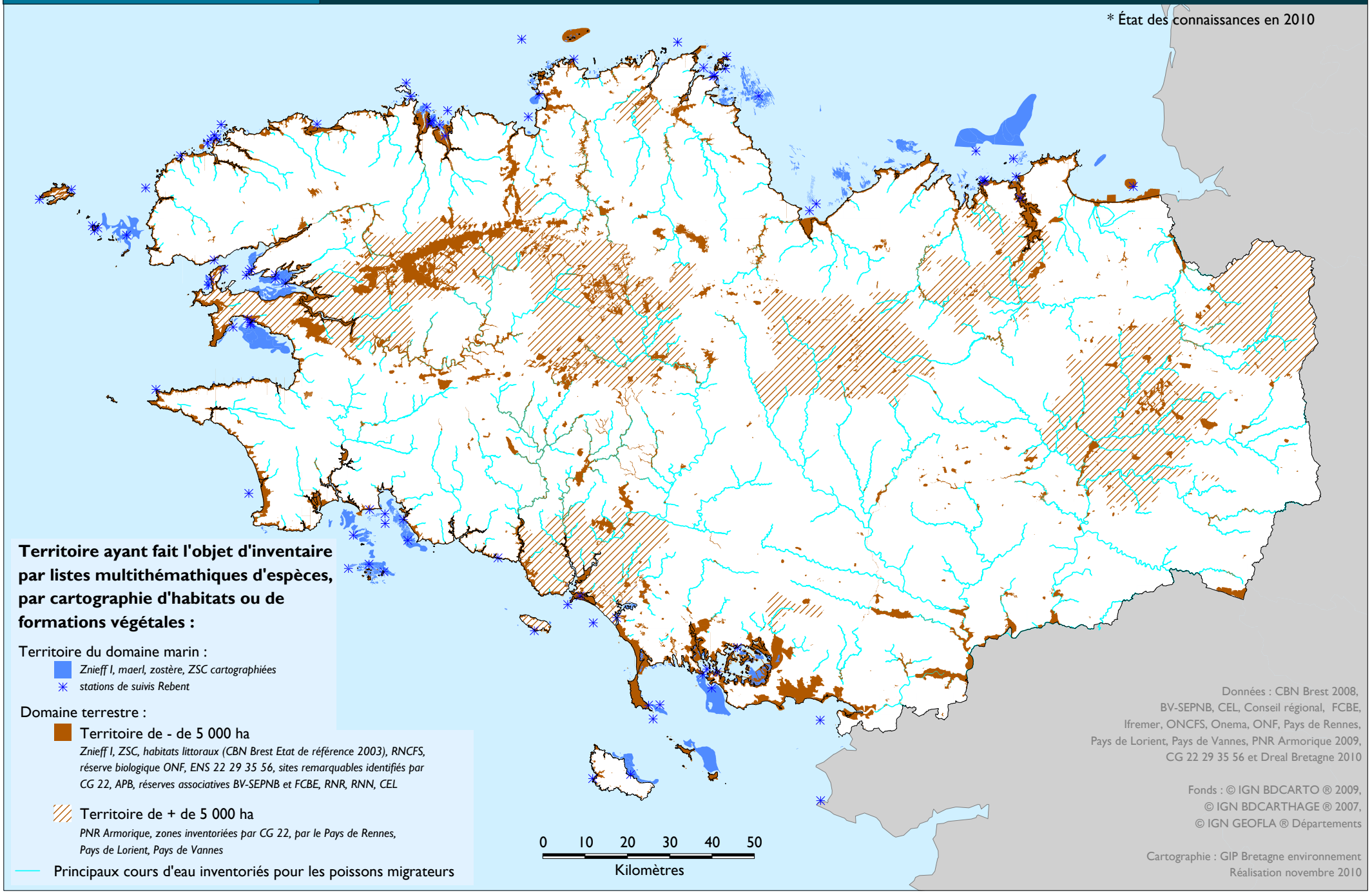

Territoire ayant fait l'objet d'inventaire par listes multithématiques d'espèces, par cartographie d'habitats ou de formations végétales :

Territoire du domaine marin :

- *Znieff I, maerl, zostère, ZSC cartographiées*
- *stations de suivis Rebent*

Domaine terrestre :

- Territoire de - de 5 000 ha
  Znieff I, ZSC, habitats littoraux (CBN Brest Etat de référence 2003), RNCFS, réserve biologique ONF, ENS 22 29 35 56, sites remarquables identifiés par CG 22, APB, réserves associatives BV-SEPNB et FCBE, RNR, RNN, CEL
- Territoire de + de 5 000 ha
  PNR Armorique, zones inventoriées par CG 22, par le Pays de Rennes, Pays de Lorient, Pays de Vannes

Principaux cours d'eau inventoriés pour les poissons migrateurs

Données : CBN Brest 2008, BV-SEPNB, CEL, Conseil régional, FCBE, Ifremer, ONCFS, Onema, ONF, Pays de Rennes, Pays de Lorient, Pays de Vannes, PNR Armorique 2009, CG 22 29 35 56 et Dreal Bretagne 2010

Fonds : © IGN BDCARTO ® 2009, © IGN BDCARTHAGE ® 2007, © IGN GEOFLA ® Départements

Cartographie : GIP Bretagne environnement
Réalisation novembre 2010