bretagne-environnement.org
RESEAU D'INFORMATION
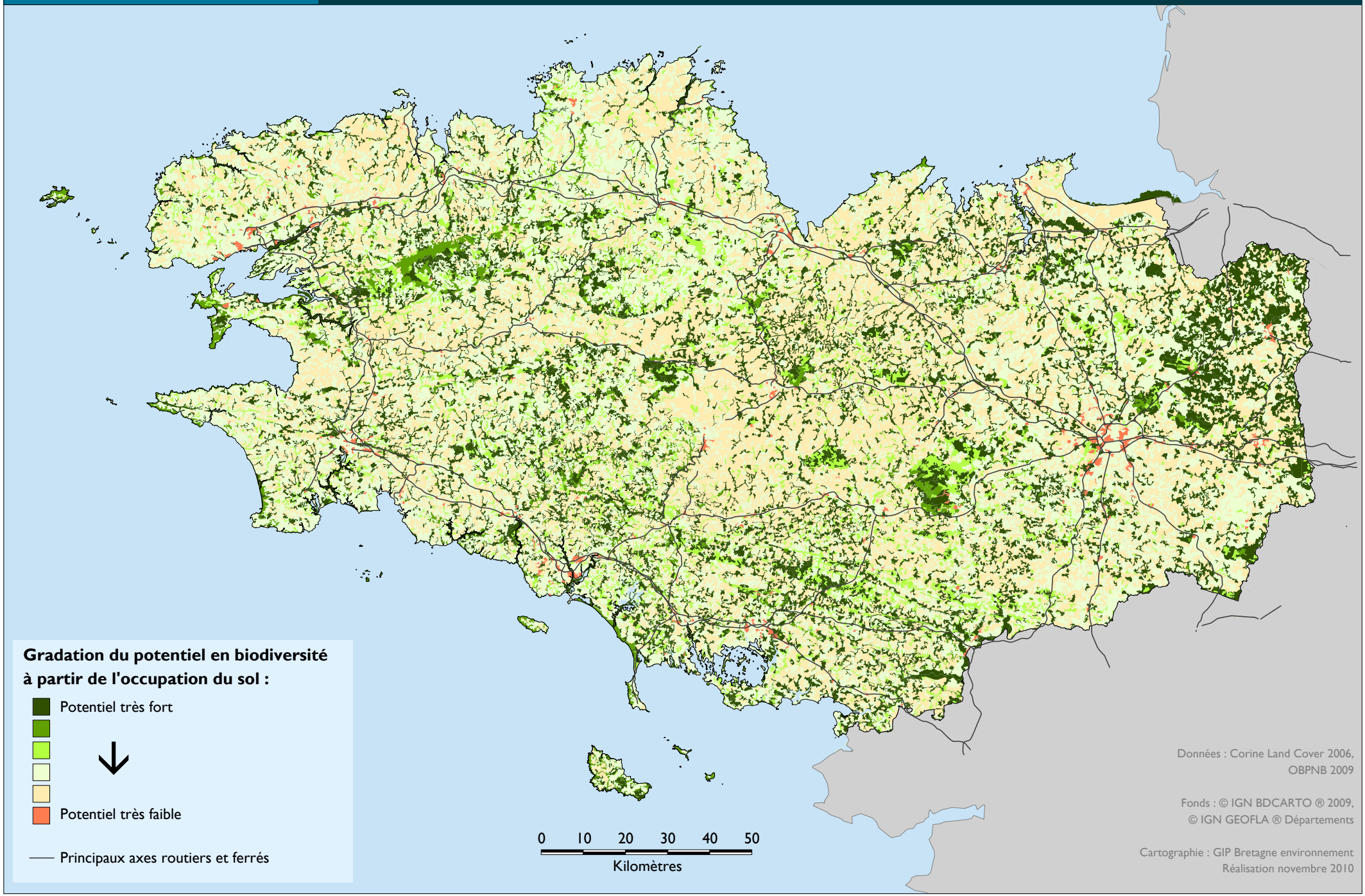
LE POTENTIEL EN BIODIVERSITÉ SUR LA BASE DE L'OCCUPATION DU SOL