bretagne-environnement.org
RESEAU D'INFORMATION
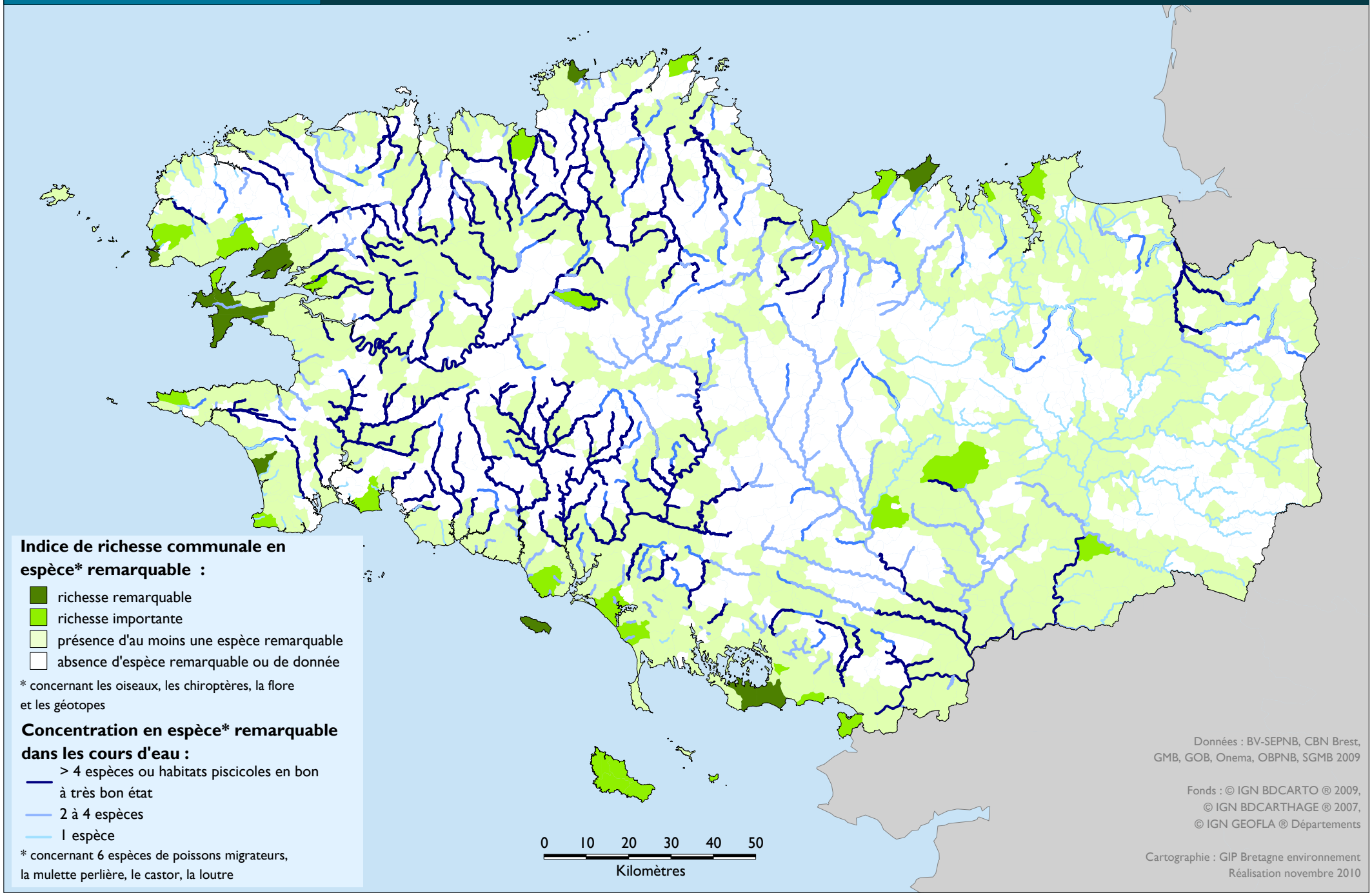
LES ESPÈCES REMARQUABLES EN BRETAGNE : ÉTAT DES CONNAISSANCES EN 2009