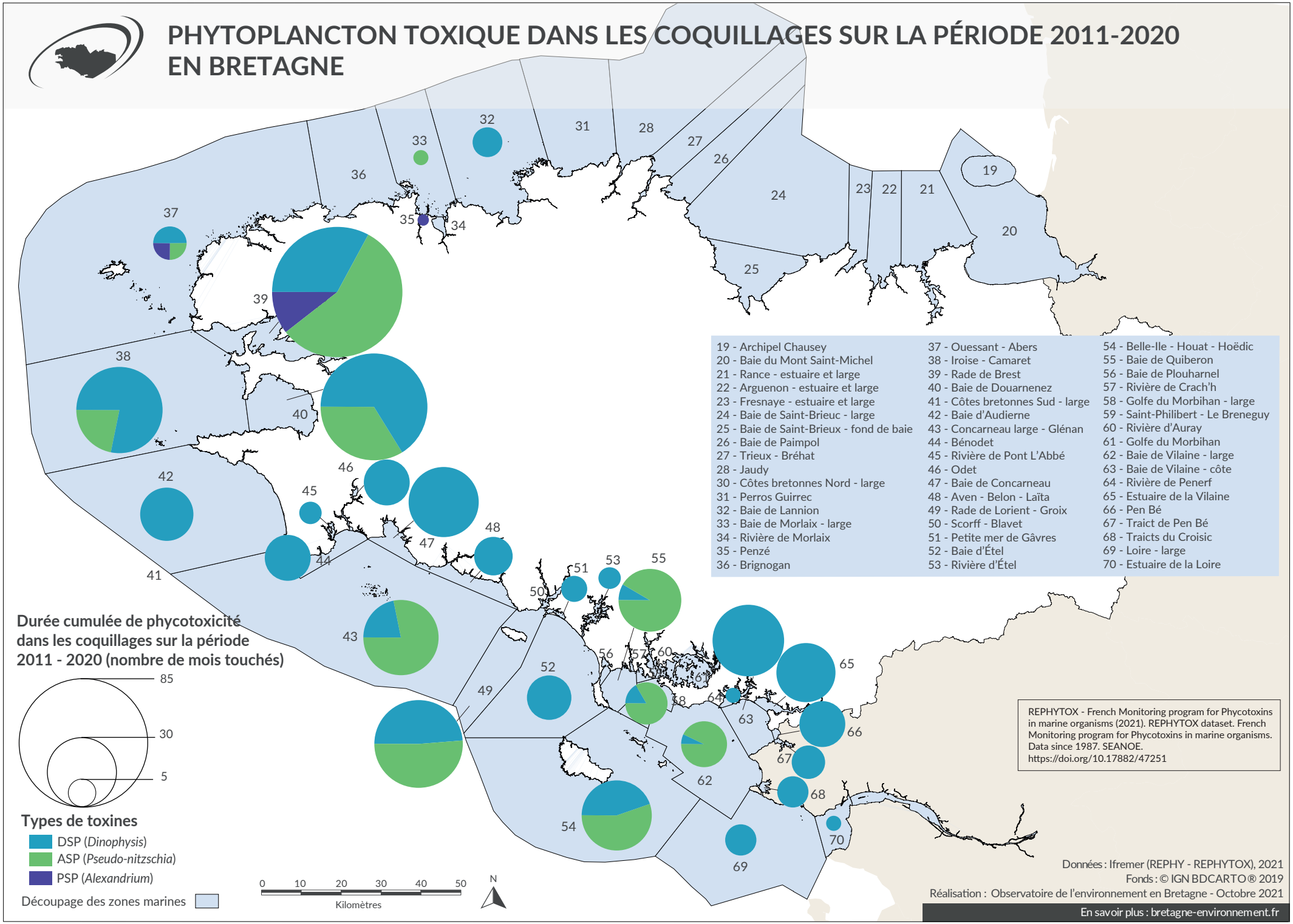PHYTOPLANCTON TOXIQUE DANS LES COQUILLAGES SUR LA PÉRIODE 2011-2020 EN BRETAGNE